TITELTHEMA

Möglichkeiten der Mitbestimmung

In Kitas werden täglich viele Entscheidungen getroffen, die den Alltag strukturieren und gestalten. Beispiele wie Eltern, Team und Kinder sich einbringen können.

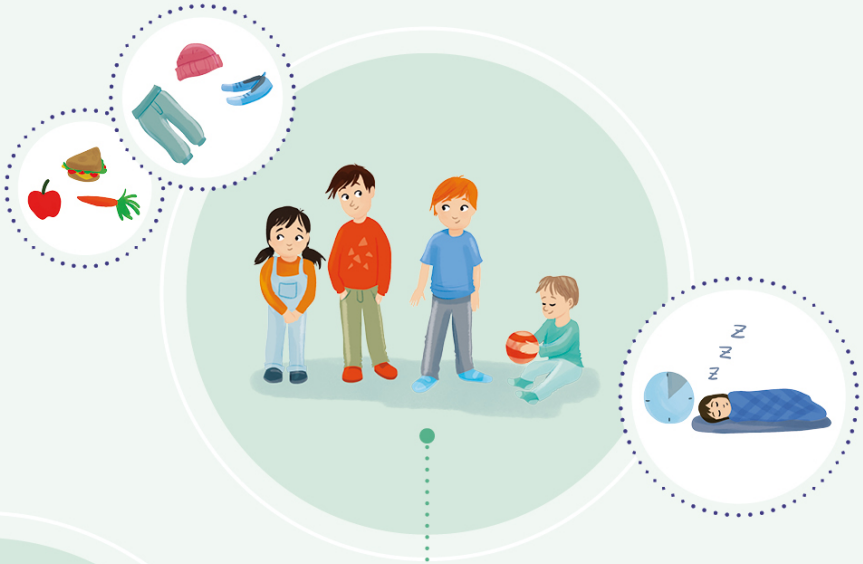

PARTIZIPATION DES TEAMS

- Einstellung neuer Mitarbeiter und Mitarbeiterinnen
- Jahres- und Terminplanung
- Dienstplangestaltung
- Fortbildungsauswahl
- Gestaltung der Räume
- Mitbestimmung über relevante Budgets
- Aufgabenbereiche
- Jahresurlaub

PARTIZIPATION DER ELTERN

- Entwicklungsgespräche
- Öffnungszeiten der Kita
- Personalneueinstellungen
- Unterstützung bei Projekten und Angeboten
- Neuanschaffungen für das Außengelände
- Vorschläge für Ausflüge
- Planung von Festen
- Anhörungsrecht bei konzeptionellen Fragen

PARTIZIPATION DER KINDER

- Alltagsgestaltung
- Regeln und Konsequenzen
- Kleidung in Innen- und Außenräumen
- Gestaltung der Innen- und Außenräume
- Ziel, Zeitpunkt und Gestaltung von Ausflügen
- ob, wann und wie lange schlafen
- was und wie viel essen
- entscheiden, wer wickelt

Text: Julia Höhn, Redaktion KinderKinder
Illustration: Anna-Lena Kühler